

Levante

FUNDADO EN 1872 | DIRECCIÓN TRAGINERS, 7, 46014. VALENCIA | ☎ 963 99 22 00 | ✉ levante.rdc@epi.es | DIRECTOR JULIO MONREAL | NÚMERO 25.258

VIERNES, 18 DE SEPTIEMBRE DE 2015

EL MERCANTIL VALENCIANO

RECICLEME
Este diario utiliza
papel reciclado
al 80,5%

1,30 euros

Posdata Nuevas salas culturales en Valencia

La artista valenciana Patricia Iranzo retrata los primeros indios de Manhattan

HOY

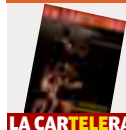

LA CARTELERA

MAÑANA

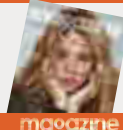

magazine

DOMINGO

II Guerra Mundial
EN COLOR,
tercera entrega
2,95 € CON CUPÓN

Corta Pielos
CARTILLA
12,95 €
NUEVO



FERNANDO BUSTAMANTE

La fábrica de empresas de Roig echa a andar en la marina

«He recibido mucho y quiero crear empresarios que lo devuelvan a la sociedad», afirma el dueño de Mercadona

38 a 40



El empresario Juan Roig, acompañado por Ximo Puig, Ribó y Moragues, antes de inaugurar el complejo.

El asesino de Nou Moles mató a su novia y esperó horas para tratar de suicidarse



► LA VÍCTIMA CONOCIÓ A SU VERDUGO HACE MEDIO AÑO EN UNA RED SOCIAL

■ Fuensanta López, de 42 años, fue golpeada con un bate de béisbol y acuchillada 29 y 30

Baleària planea una inversión de 35 millones en la terminal de La Habana

► LA NAVIERA ESPERA EL PERMISO DE CUBA PARA EXPANDIRSE 41

Además

Bruselas ratifica que si Cataluña se independiza quedará fuera de la UE

■ Margallo debatirá con Junqueras pese al rechazo de parte del PP 31



Un sublime Gasol lleva a España a la final del Eurobasket

■ Triunfo histórico ante Francia (75-80) 48

La ley de seguridad alimentaria de EE UU pone en riesgo 125 millones en exportaciones valencianas

► Frutas y hortalizas, cosmética y química son los sectores más perjudicados ► La norma afecta a unas 2.200 empresas españolas 36

■ La regulación de la ley de seguridad alimentaria para las exportaciones a Estados Unidos supone un duro varapalo para gran parte del sector exportador de la

C. Valenciana. El gobierno de Obama incluye la creación de una lista negra de mercantiles, a las que prohíbe exportar por incumplir normas fitosanitarias.



MARTA G. BREA

El hospital gallego es azul.

La Fe tiene un gemelo en Vigo

AMBOS RECINTOS COMPARTEN ESTRUCTURA Y ASPECTO 9

SOFTWARE ILEGAL: EL MÁS CARO PARA SU EMPRESA

Hable con el responsable de informática de su empresa. Consulte con su Proveedor de Informática e infórmese de cómo evitar penas de multa y prisión en:

900 834 947
www.leysoftware.net



Cámara Valencia

Próximo Foro VALENCIA 29/09

¿BUSCAS TRABAJO? FOROS DE EMPLEO VLC2015

JESÚS CALLEJA

JOSEF AJRAM



VALENCIA ONTINYENT UTIEL SAGUNTO PATERNA TORRENT

una iniciativa de: Cámara Valencia

cofinanciado por: UNIÓN EUROPEA Fondo Social Europeo

foresemplovalencia.com

Baleària proyecta una inversión de 35 millones en la terminal de La Habana

► La naviera alicantina espera la autorización de Cuba para impulsar su expansión en el Caribe

JOSÉ LUIS ZARAGOZÁ VALENCIA

■ Baleària, que cuenta ya con la segunda licencia de Estados Unidos para operar entre Florida y Cuba y espera la aprobación de las autoridades cubanas, acaba de dar un paso más para impulsar su ambicioso plan de expansión de la naviera en el Caribe. El presidente de Baleària, Adolf Utor, viajará en breve hasta la citada isla para presentar a las autoridades de este país un proyecto de construcción de una nueva terminal marítima en el puerto de la Habana, que requerirá una inversión de entre 25 y 35 millones de euros.

Además, la naviera con cuartel general en Dénia quiere participar en el programa de desarrollo de la Bahía de Cuba, lo que implica la puesta en marcha de una red de interconexión entre diversas ciudades portuarias de la isla a través del transporte marítimo. Para ello, la compañía presidida por Utor, que incorporaría barcos impulsados con energía solar, también tendrá que participar en la re-

construcción de las obsoletas terminales de pasajeros en la isla caribeña. «Con las dos licencias de Estados Unidos —explica Utor en declaraciones a Levante-EMV— estamos más cerca que nunca de poder ser los primeros en unir a Cuba con los Estados Unidos por vía marítima». La explotación de una terminal de pasajeros en La Habana permitiría expandir la actividad de Baleària en esta área de negocios a través de las rutas que incluyan conexiones con puertos de México o Bahamas, así como del sur de Estados Unidos como Tampa o Miami (Florida).

Tiempo de espera

Mientras espera la autorización del régimen de Raúl Castro, la naviera alicantina asegura que para su proyecto cubano tiene disponible en la zona del Caribe el buque de alta velocidad *Pinar del Río* (con capacidad para 450 pasajeros). Este barco cuenta con todos los certificados del Servicio de Guardacostas para empezar a operar. La embarcación ha esta-

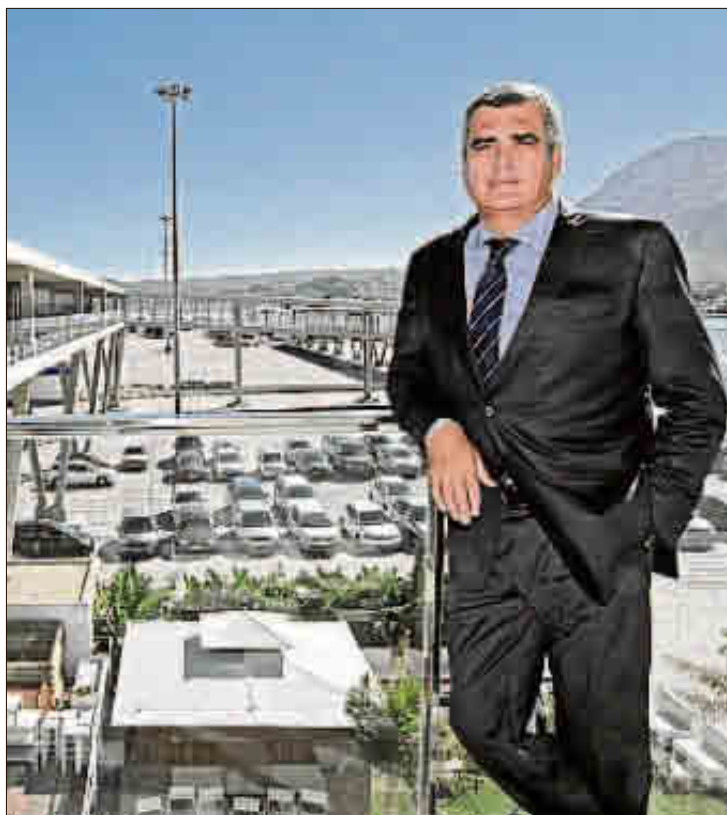

Adolf Utor, presidente de Baleària, en el puerto de Dénia. XIMO FERRI

La compañía que preside Adolf Utor negocia contar con una instalación propia en el puerto de Valencia

do cubriendo una ruta entre Fort Lauderdale, Florida y Freeport en las Bahamas inaugurada en 2011. Con todo, esta embarcación permanece inactiva desde que Baleària, que opera en el Caribe bajo la marca «Bahamas Express», trasladó el *Alhucemas* para cubrir la ruta que localidades del norte de Miami con Grand Bahama.

Al margen de esta incipiente área de actividad, Baleària mantiene dos contratos con La Naval (astillero de Vizcaya) para la entrega de dos ferrys con capacidad para 1.800 pasajeros y propulsados por gas natural licuado (GNL), que ahorran costes y cuentan con importantes rebajas de tasas en sus escalas en los puertos. Por otro lado, Adolf Utor asegura que negocia con la Autoridad Portuaria de Valencia (APV) contar con una terminal propia en el recinto del Grao, donde en la actualidad ocupa una estación marítima provisional en el muelle del Túria.



José Vicente González y Rafael Climent, ayer, en Madrid. LEVANTE-EMV

La Feria textil reúne a Rafael Climent y González en Madrid

► El conseller de Economía inauguró ayer el certamen en pleno debate sobre el futuro de Feria Valencia

LEVANTE-EMV VALENCIA

■ La primera edición de Home Textiles Premium by Textilhogar abrió ayer sus puertas en la Real Fábrica de Tapices de Madrid entre un gran clima de negocio y fuerte afluencia de compradores nacionales e internacionales. El evento, que reúne hasta mañana la oferta seleccionada de 47 expositores españoles y portugueses y fue inaugurado por el conseller de Economía Sostenible, Rafael Climent y el

presidente de Feria Valencia, José Vicente González, contó con la presencia de una delegación de compradores de 23 países.

El conseller Climent aseguró que «el textil-hogar renace como el ave fénix, siempre a base de esfuerzo, dedicación y emprendimiento valenciano que se hace fuerte en el ámbito internacional», comentó en la sede de la Real Fábrica de Tapices de Madrid, que acoge la celebración de la feria. El titular de Economía destacó el nivel de exportaciones en el primer semestre del año de la Comunitat Valenciana. La primera edición de esta feria acoge un escaparate que muestra los principales estilos del sector textil hogar.

Empresas

EQUIPAMIENTO ELECTRÓNICO

WEG se hace con el control de Autrial

■ La multinacional WEG, uno de los mayores fabricantes de equipamiento electro-electrónico, ha adquirido una participación mayoritaria de la firma de Paterna Autrial, según hicieron público ayer. WEG, con presencia comercial en un centenar de países, facturó el año pasado 2.000 millones de euros y cuenta con una plantilla de 31.000 trabajadores. El fundador de Autrial, Rubio Carpio, señaló que la alianza supone para la firma de Paterna, que tiene 130 empleados, «un salto cualitativo y cuantitativo» y un «reconocimiento a su esfuerzo». LEVANTE-EMV VALENCIA

LUXCONTE La empresa valenciana duplicará su producción

► La empresa valenciana Luxconte prevé duplicar en los próximos años la producción de celdilleros para el sector de la automoción. En la actualidad fabrica aproximadamente unos 60.000 celdilleros al año, en gran parte para el sector de la automoción, estando presente en las cadenas de producción de todos los modelos Ford de la planta de Almussafes, así como otros fabricantes como Renault, Citroën, Seat, Volkswagen y Nissan. LEVANTE-EMV VALENCIA

IBERDROLA DISTRIBUCIÓN ELÉCTRICA, S.A.U.
Trabajamos para mejorar
 Para seguir mejorando la calidad de servicio, estamos trabajando en nuestras instalaciones. Por este motivo, nos vemos obligados a interrumpir temporalmente el suministro eléctrico.

ZONAS AFECTADAS:
 20 de septiembre de 2015
 De 06:00 a 11:00: Valencia: Av. Pio XII y ady.
 De 07:00 a 14:00: Bocairent: Ur. Casa La Horta, San Antonio, Villa Carmen y ady.
 21 de septiembre de 2015
 De 08:00 a 12:00: Valencia: C/ Conde de Torrefili, Alemany, Marqués de Montorsal y ady.
 De 08:00 a 13:00: Valencia: C/ Salas Quiroga, Cuenca, San Francisco de Borja y ady.
 De 08:30 a 11:30: Alzira: C/ Murta, Purísima, Madoz y ady.
 De 08:35 a 10:30: Tavernes de la Valldigna: Pe. Goleta, C/ Canal, Xeresa y ady.
 De 09:30 a 11:30: Tavernes de la Valldigna: Pz. Mallorca, Pe. Goleta, C/ Xeresa y ady.
 De 11:00 a 13:30: Turis: Ur. Cañaper, C.T.3 y ady.
 De 13:00 a 15:00: Tavernes de la Valldigna: C/ San Agustín, Carmen, Pz. Teodoro Llorente y ady.
 22 de septiembre de 2015
 De 07:50 a 17:00: Buñol: Pd. La Condesa.
 Yátova: Ur. Irambla Bosna, Cuesta del Clavel, El Olivo.
 De 08:00 a 10:00: Alaquàs: C/ Los Benillium.
 Valencia: C/ Monte Carmelo, Libro Escalpis, Santo Domingo Savio.
 De 08:00 a 11:00: Requena: C/ Energía (P.I. El Rometal), Pg. I. El Rometal Ampliación, El Rometal y ady.
 De 08:35 a 10:35: Tavernes de la Valldigna: C/ Jaume II, Av. Marina, Pd. Bassa y ady.
 De 08:45 a 10:45: Sagunto-El Puerto: C/ Padre Claret, Horta, Av. Juan de Austria y ady.
 De 09:30 a 11:30: Tavernes de la Valldigna: Av. Marina, Pe. Arenas, Cmi. Mar y ady.
 De 12:00 a 14:00: Sagunto-El Puerto: C/ Horta y ady.
 De 15:00 a 17:00: Aldaià: Cmi. de Torrent.
 23 de septiembre de 2015
 De 08:00 a 10:00: Aldaià: C/ Teodoro Llorente, Eras, Reyes Católicos y ady.
 Valencia: C/ Beato Nicolás Factor, Jacinto Labaña, Pz. Jesús y ady.
 De 08:00 a 12:00: Valencia: Pz. Músico Espi y ady.
 De 08:30 a 10:30: Albalat de la Ribera: C/ Canaleta, Cristo de las Campanas, Bonaire y ady.
 Xeraco: C/ Sant Josep, Héroes, Sant Antoni y ady.
 De 09:00 a 11:00: Aldaià: C/ Eras, Reyes Católicos, San Rafael y ady.
 24 de septiembre de 2015
 De 08:00 a 10:00: Aldaià: C/ San Juan de Ribera, San Pascual, San José y ady.
 Paterna: C/ Ontinyent, Villa de Madrid (P.I. Fuente de Jarro).
 Valencia: C/ Humanista Mariner, Músico Barberi, Impresor Monfort y ady.
 De 08:00 a 12:00: Valencia: C/ María Auxiliadora, Monte Carmelo, Santo Domingo Savio y ady.
 De 08:30 a 10:30: Alzira: Av. Soberanía Nacional, Deportes y ady.
 Cullera: C/ Muro de Almas, Villasegura, Trinquete y ady.
 De 08:30 a 11:30: Sueca: Pz. Sant Isidro, C/ Escritor María Serrano, Rd. d'Espanya y ady.
 De 09:30 a 11:30: Cullera: C/ Santa Ana, Calvario, Pou y ady.
 De 10:30 a 12:30: Paterna: C/ Ciutat de Sevilla, Ciutat d'Onda (P.I. Fuente de Jarro).
 De 11:30 a 13:30: Sagunto-El Puerto: C/ Naranjo, Papa Luna, Papa Alejandro VI y ady.
 De 12:15 a 14:15: Paterna: C/ Ciutat de Sagunt (P.I. Fuente de Jarro) y ady.
 De 13:00 a 15:00: Aldaià: C/ Pujañeta del Sord y ady.
 De 15:30 a 17:30: Paterna: C/ Vila de Bilbao, Ciutat de Cartagena (P.I. Fuente de Jarro).
 25 de septiembre de 2015
 De 00:05 a 08:00: Valencia: Pz. Profesor López Ibor y ady.
 De 00:15 a 08:00: Valencia: Av. Manuel de Falla, C/ Góngora.
 De 00:25 a 08:00: Valencia: Pz. Profesor López Ibor y ady.
 De 08:00 a 10:00: Aldaià: C/ Federico García Lorca, Chiva y ady.
 Valencia: Pz. Músico Espi y ady.
 De 08:00 a 11:00: Valencia: C/ Cuenca, Alberique, Honorato Juan y ady.
 De 08:30 a 10:30: Alzira: C/ Moliners, Sogueros (P.I. N.º 1), Rd. Barrabiet y ady.
 Xeraco: Av. Mota, C/ Luis de Santángel, Tr. Mota y ady.
 De 09:00 a 11:00: Aldaià: C/ Federico García Lorca, Chiva, Joaquín Blume y ady.
 De 11:00 a 13:00: Torrent: C/ Montañol, La Fuente (R. Masía de Pavía), Pr. Tomàs (Moño Blanc) y ady.
 Turis: C/ Barrachina (R. Masía de Pavía), Ur. Masía de Pavía y ady.
 De 11:30 a 13:30: Tavernes de la Valldigna: Pe. Colón, C/ Metge Paco Valiente y ady.
 Si el trabajo finalizara antes de la hora indicada, restableceremos el suministro de forma inmediata y sin previo aviso.
 Rogamos a nuestros clientes disculpen las molestias.